



(上) 浅野春香「コオラル8」 (下) 奏「ヒマワリの村」



こんなにも、
大切な。

企画展 浅野春香

奏
かなで

2022
9/16 金

2023

1/23 月

LUMBINI
ART MUSEUM

るんびにい美術館—ギャラリー—

開館時間 午前10時〜午後4時30分

入館料 無料

休館日 毎週火曜日・水曜日

冬季休館 2022年12月28日

2023年1月4日

主催 社会福祉法人光林会るんびにい美術館

お問い合わせ ーるんびにい美術館

〒025-0065 岩手県花巻市星が丘1丁目21-29

TEL : 0198-22-55057

Mail : museum-lumbini@kounikai-swc.or.jp

URL : <https://www.kounikai.net/museum-lumbini/>



るんびにい美術館
borderless art collection

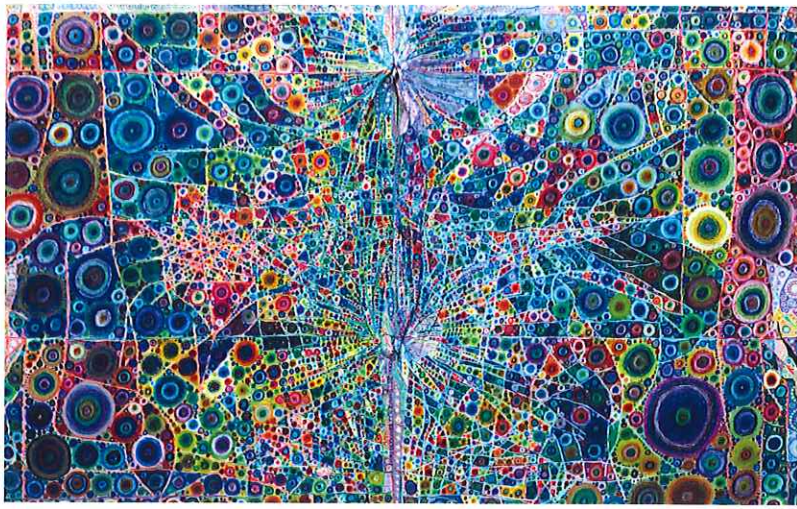

浅野春香「ヤマノエ6完結」



奏「モゲモン」

生きていることの中に点々と佇む、あまりに当たり前で、けれど本当はとても大事だったこと。かがみこんだ足元に咲いていた小さな花。飛び立つ虫。食卓の向こうに座る人。夕暮れの通学路。静かな木立。空想の中で広がる光景。

あの日の雨。風。音楽。

そんなさり気なくもかけがえない、幾つもの心象を密かに抱きながら、あらゆる人はお互いの目の前に立っています。そして浅野春香と奏が描き出す世界は、日々を足早に急ぐ私たちがすれ違い続けて来た自分の心、誰かの心の景色の前に、もう一度私たちを立ち止まらせてくれます。

共に宮城県在住の浅野と奏。幼い頃に近所に住んでいたことがあり、お互いに記憶は定かでないけれど一緒に遊んでいた時期があったようです。その後住まいのある地域が離れて交流は途絶えましたが、数十年を経て二人は再会します。別々の道の中でそれぞれに心の病に悩み、それぞれに描くことに出会い、創作に打ち込んでいた浅野と奏。それ以降お互いの作品に刺激を受けながら、自身の心をまっすぐに絵の中に表現し続けています。



奏「蔵王の山」



浅野春香「母の日カード」

こんなにも、 大切な。

浅野春香

奏 かなで

ASANO HARUKA & KANADE ART EXHIBITION

二人の作品の中に描かれるのは、一緒に生きる家族、思い出や憧れ、愛しい生きものたちや自然の鼓動。沢山のかけがえない存在と共に、作者の生はそこに在ります。かけがえないものたちがプリズムのような作者の心に映り、光となって輝く。私たちがその瞬間を見つめる時、私たち自身の心が今までに映した大切なものたちの光もまた、蘇るように思われます。

私たちは互いに、無数の合わせ鏡なのかもしれません。こんなにも大切なものが、こんなにも大切なものを映し合う。

関連イベント

浅野春香・奏 ギャラリートーク

〈日 時〉 2022年11月26日(土) 14:00~

〈会 場〉 るんびにい美術館(岩手県花巻市星が丘1-21-29)

〈参加料〉 無料

〈定 員〉 30名

〈申込方法〉 氏名、住所、電話番号、人数を明記して下記いずれかの方法でお申込みください。

①FAX:0198-29-5058

②ハガキ:〒025-0065岩手県花巻市星が丘1-21-29

③メール:museum-lumbi@kourinkai-swc.or.jp

〈備 考〉

●新型コロナウイルス感染状況推移に応じ、実施中止または内容変更の可能性がございます。変更が生じる際は、申込者へご連絡するとともにるんびにい美術館ホームページ(<https://www.kourinkai.net/museum-lumbi/>)へ掲載いたします。



るんびにい美術館
borderless art collection

【入場無料】 開館 10:00 - 16:30 定休 毎週火曜日・水曜日

〒025-0065 岩手県花巻市星が丘1-21-29

【ギャラリー専用】 電話0198-22-5057・FAX0198-29-5058

ホームページ、フェイスブックもぜひご覧ください。



るんびいカフェ Heart-Pit

〈るんびにい美術館内〉 11:00 オープン~16:00 ラストオーダー

【カフェ・ペーカリー専用】 電話0198-29-5395

〈交通〉

●東北自動車道花巻・花巻南インターから車で約10分

●JR東北本線 花巻駅からタクシーで約5分

●花巻駅から循環バス「ふくろう号」野田十文字バス停下車徒歩約3分

●東北新幹線新花巻駅からタクシーで約15分

光林会30年の造形表現「いのちの形がみえたなら」

岩手県花巻市で「るんびにい美術館」を運営する法人による、知的障害者支援事業から生まれた美術作品約130点を収録した作品集。ジャンル分け不能な作品や創作意図そのものが謎めいた作品の数々。知的な障害のある作者の自由な精神の羽ばたきと、圧倒的な独創性に魅了し尽くされる一冊。



amazon

